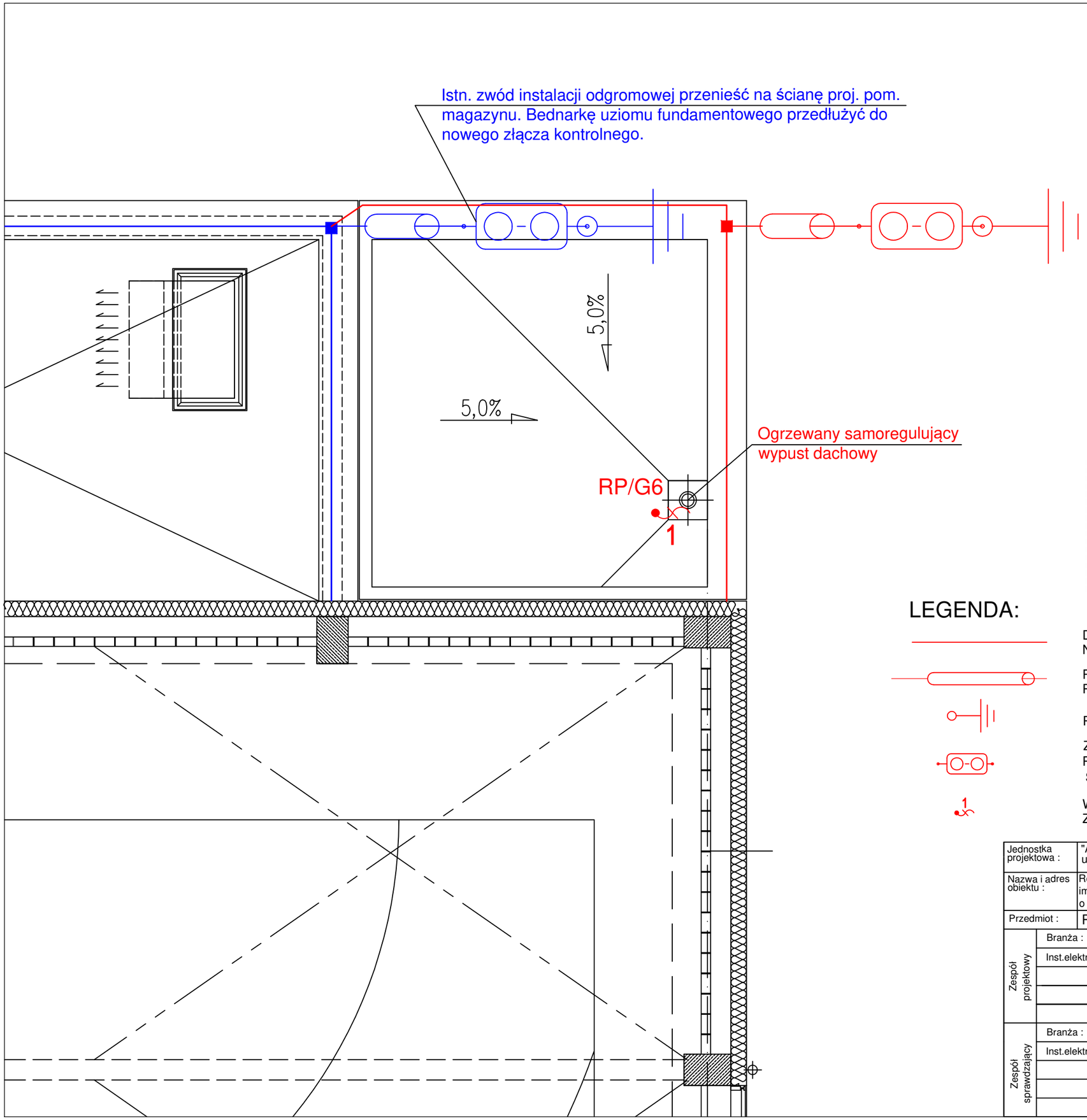

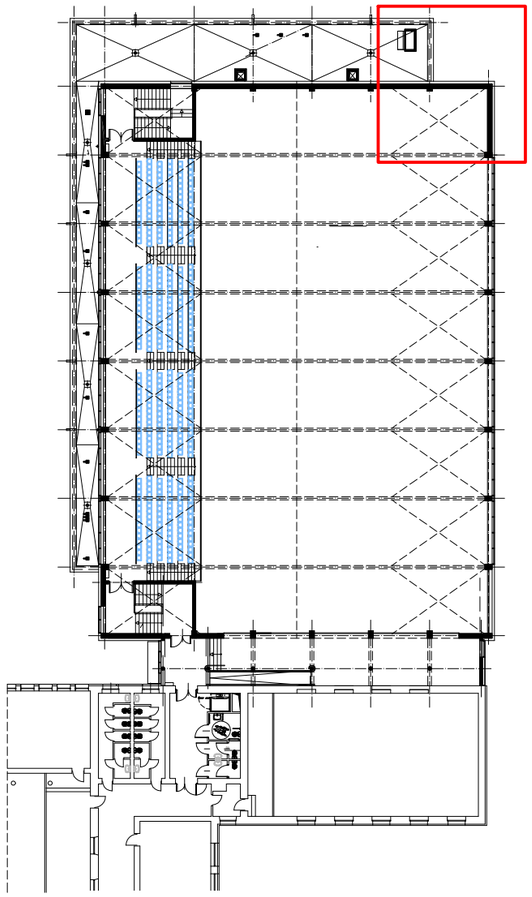

LEGENDA:

DRUT STALOWY OCYNKOWANY Ø8mm PROWADZONY NA UCHWYTACH ZGODNIE Z OPISEM WG PROJEKTU

RURA GRUBOŚCIENNA NIEPALNA PROWADZONA P/T DO PROWADZENIA DRUT ØFeZn8/FeZn30x4

PROJEKTOWANE UZIEMIE BUDYNKU

ZŁĄCZE KONTROLNE MONTOWANE W SKRZYNCE REWIZYJNEJ POD ELEWACJĄ POŁĄCZENIE PŁASKOWNIK FeZn30x4 Z DRUTEM STALOWYM OCYNKOWANYM Ø8mm NA WYS. OK. 1,6m

1 WYPUST INSTALACJI ELEKTRYCZNEJ 1-FAZ ZAPAS PRZEWODU MIN. 1m

Jednostka projektowa :	"ARCHITEKT- PROJEKT" sp.z o.o. ul.Mickiewicza 59 15-213 Białystok			Rodzaj opracowania : PT	
Nazwa i adres obiektu :	Rozbudowa hali sportowej przy budynku I Liceum Ogólnokształcącego im. T. Kościuszki w Bielsku Podlaskim przy ul. 11 Listopada 6 o magazyn na sprzęt sportowy wraz z infrastrukturą towarzyszącą.			Nr rysunku : E-2	
Przedmiot :	RZUT DACHU - INST. ELEKTRYCZNE			Skala : 1:50	
Zespół projektowy	Branża :	Projektant :	Nr uprawnień :	Data :	Podpis :
	Inst.elektr.	mgr inż. Maciej Jurowczyk	PDL/0096/PWBE/19	06.03.2026	
Zespół sprawdzający	Branża :	Sprawdzający:	Nr uprawnień :	Data :	Podpis :
	Inst.elektr.	mgr inż. Paweł Iwanicki	PDL/0086/PWOE/13	06.03.2026	